愛知県 U18 バスケットボールリーグ戦　尾張支部

緊急事態宣言により、実施することができなかったリーグ戦が１０月より再開することになりました。当初６試合行う予定でしたが、９月に組まれていた試合が中止になってしまい３試合のみのリーグ戦となりました。
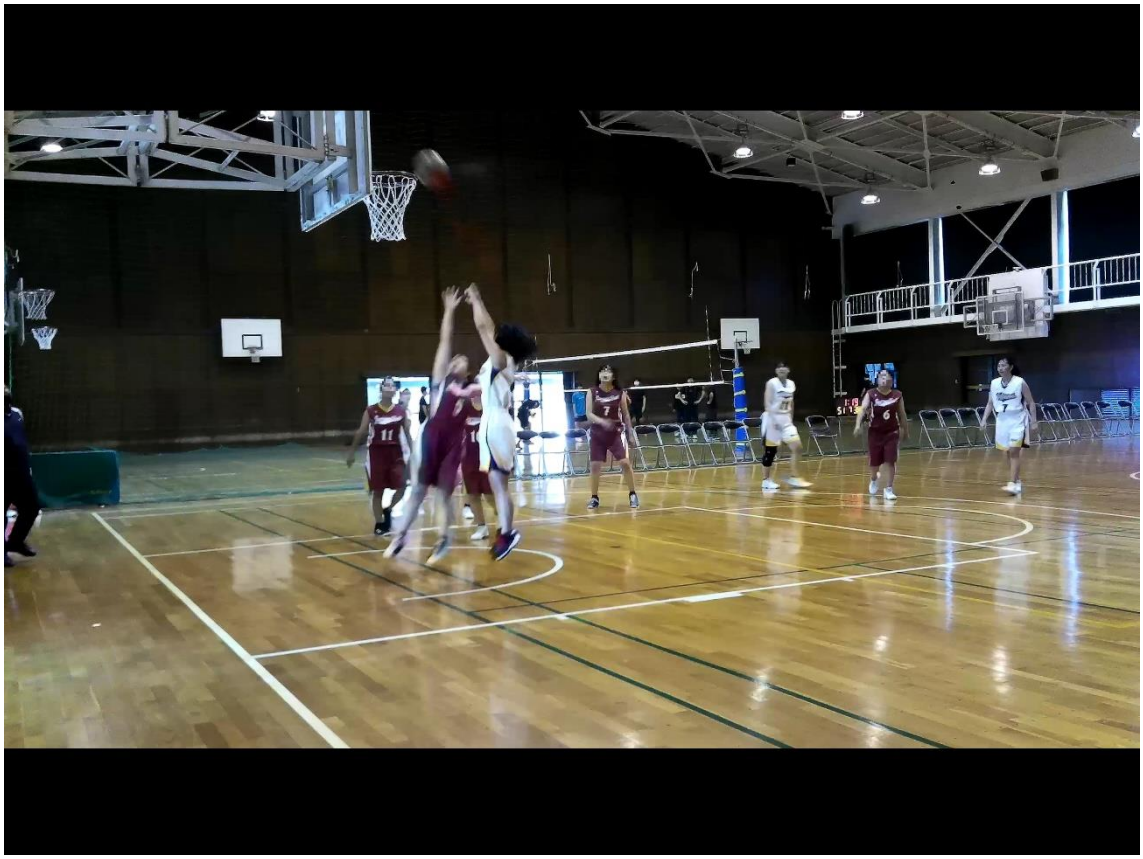
１０月３０日に美和高校（６３－６２で勝利)、１１月３日に津島東高校（６３－５８で勝利)、７日に稲沢東高校（５５－４０で勝利）と対戦しました。選手権大会以降練習してきたオフェンスの動きを意識して試合をすることができました。練習のようにうまくいかず思うように得点することができない中、相手の動きを見ながら臨機応変に対応することができ、３試合とも勝利でリーグ戦を終えることができました。試合経験の少ないチームなのでリーグ戦で多くのチームと試合をすることができたのは良い経験となりました。１月に行われる新人戦に向けて練習を頑張っていきたいと思います。応援よろしくお願いします。